



# MANUAL

Aluno Especial ADM

# Sumário

Apresentação do curso de Administração	.....	<u>3</u>
Ao Leitor	.....	<u>4</u>
Capítulo 1 -Beneficiários da modalidade aluno especial	.....	<u>5</u>
Capítulo 2 -Caracterização da modalidade aluno especial	.....	<u>7</u>
Etapas de solicitação de matrícula como aluno especial no ADM	.....	<u>9</u>
Capítulo 3 -Documentos para admissão de aluno especial	.....	<u>10</u>
Capítulo 4 -Valores e formas de pagamento das taxas	.....	<u>13</u>
Passo a passo para realizar o pagamento das taxas	.....	<u>17</u>

# Apresentação do curso de Administração

O curso de Administração da UnB está vinculado ao Departamento de Administração (ADM) que, por sua vez, integra a Faculdade de Economia, Administração, Contabilidade e Gestão de Políticas Públicas -FACE

A carga-horária do curso é de 3000 horas, com o limite de 8 a 16 semestres para sua integralização, sendo 14 créditos por semestre e no máximo, 28 créditos.

A carga horária está distribuída da seguinte forma:

\*1.650 horas (110 créditos) em disciplinas obrigatórias;

\*1.350 horas (90 créditos) distribuídas em disciplinas optativas, conteúdos de formação complementar e disciplinas de Módulo Livre.

Mais informações sobre o curso



<https://www.adm.unb.br/>



[adm@unb.br](mailto:adm@unb.br); [admunb.secretaria@gmail.com](mailto:admunb.secretaria@gmail.com)



[@adm\\_unb](https://www.instagram.com/adm_unb)



<https://www.facebook.com/admunb>



[https://www.youtube.com/channel/UCRHWgjRFHTmV\\_wAkCcaUkZg](https://www.youtube.com/channel/UCRHWgjRFHTmV_wAkCcaUkZg)





# Ao Leitor

As informações contidas neste Manual sobre o tema Aluno Especial foram extraídas e compiladas da página oficial da Secretaria de Administração Acadêmica -SAA da Universidade de Brasília -UnB - <https://www.saa.unb.br/>, unidade responsável pelo registro do aluno especial na UnB.

A legislação que regula a temática é a Resolução CEPE UnB nº 123/2002, de 30 de setembro de 2002. Este manual descreve a categoria aluno especial e o processo para solicitar a matrícula como aluno especial no Departamento de Administração -ADM na Universidade de Brasília -UnB.



# Capítulo 1-Beneficiários da modalidade aluno especial



## Capítulo 1 - Beneficiários da modalidade aluno Especial



Portadores de diploma de curso superior;



Alunos regulares matriculados no último ano do curso superior na Instituição de Ensino Superior de origem, com direito a admissão por transferência obrigatória, nos termos da legislação em vigor;



Alunos regulares de outra Instituição de Ensino Superior;



Interessados com processo de revalidação de diploma em tramitação na UnB, com exigência de cursar disciplina, estabelecida pela comissão de avaliação.



**“Aluno especial é uma modalidade de matrícula em disciplinas isoladas em cursos de graduação da UnB”.**

Aluno especial possui algumas especificidades diversas do aluno regular da Instituição, quais seriam essas características e restrições? Abordaremos a seguir os principais pontos fundamentais.

A group of six diverse students are gathered in a school hallway, laughing and talking. They are dressed in casual attire, including hoodies, t-shirts, and plaid shirts. The background shows a typical school environment with lockers and a bright, open space.

## Capítulo 2 - Caracterização da modalidade aluno especial

1

Os alunos especiais não terão vínculo com cursos regulares, portanto, não fazem jus a **identidade estudantil, alojamento, qualquer tipo de bolsa, qualquer forma de subvenção** para utilização do Restaurante Universitário.

2

O aluno especial não poderá utilizar o benefício de trancamento geral ou trancamento parcial de matrícula.

3

O aluno especial terá que cumprir as exigências feitas aos alunos regulares em sua totalidade, conforme estabelecido no plano de curso da disciplina.

Conforme previsto na seção IV art.125, inciso IV do Regimento geral da UnB, aplicar-se -á ao aluno especial somente advertência e, na reincidência ou ocorrência de segunda falta, proceder-se-á ao seu desligamento.



**Aluno regular de graduação da UnB não poderá ser registrado como **aluno especial**.**

O aluno especial de graduação poderá cursar o total máximo de **08 (oito) disciplinas de graduação**, estando sua permanência na UnB, nesta condição **limitada a 02 (dois) períodos letivos regulares**, consecutivos ou não. O disposto neste item não se aplica ao aluno especial de graduação com processo de revalidação de diploma;

**Após 10 (dez) anos da realização do número máximo de disciplinas como aluno especial**, será permitido ao interessado submeter-se à **nova seleção** de aluno especial em disciplinas de Graduação.

### **Etapas de solicitação de matrícula como aluno especial no ADM**

Etapa 1 -O interessado consulta a lista de oferta das [disciplinas ofertadas no ADM](#), nível de ensino: graduação, unidade: Depto de Administração - Brasília, Ano período: 2024\_2.

Etapa 2 -o interessado preenche, assina e digitaliza a [Solicitação de aluno especial](#)

Etapa 3 -O requerente paga a taxa de avaliação do processo (valor descrito [no capítulo 4](#))

Etapa 4 -O interessado digitaliza os documentos pessoais segundo a sua situação ([capítulo 3](#));

Etapa 5 – O requerente anexa os documentos das etapa 2 a 4 no [formulário](#)

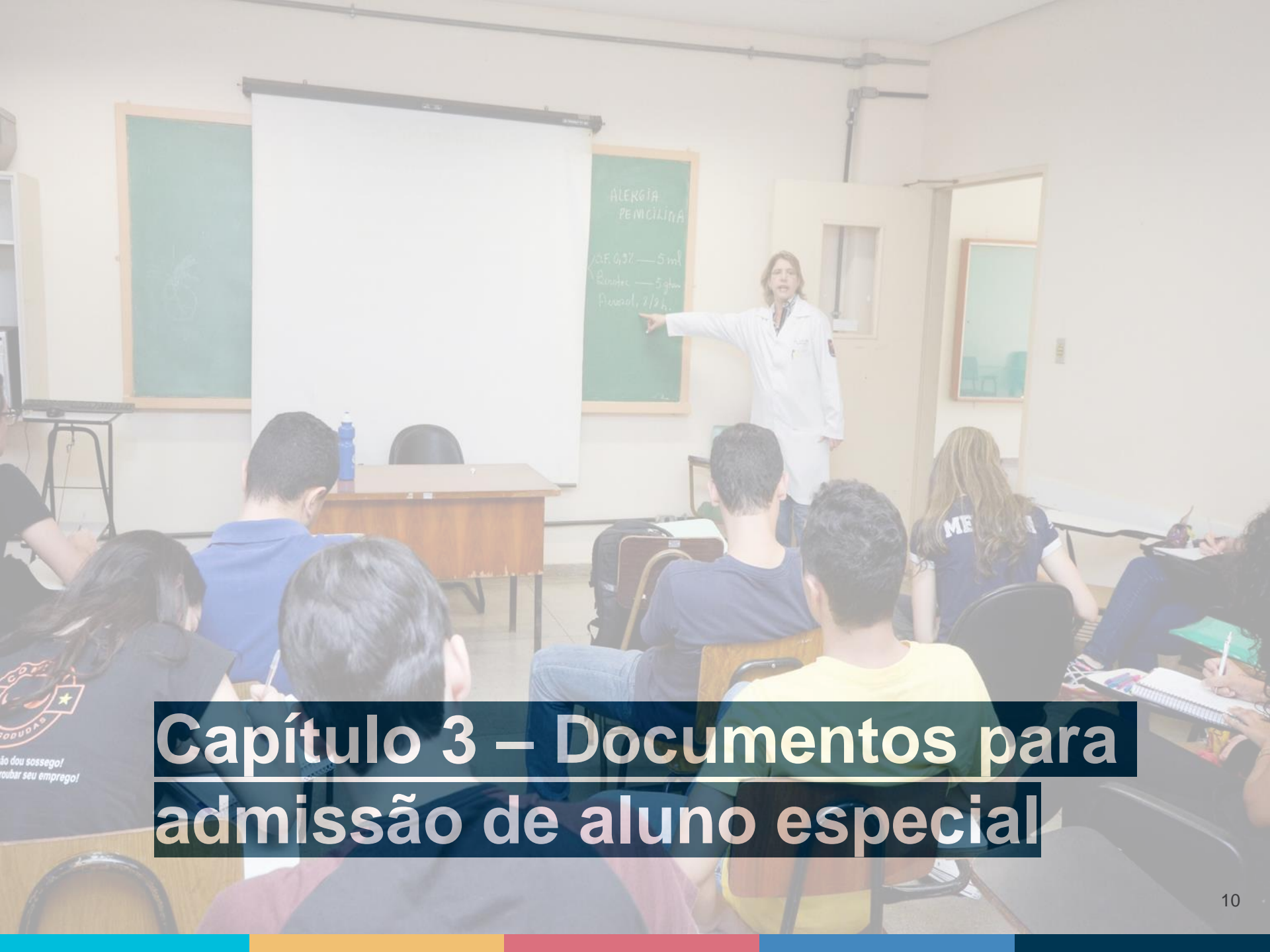

# Capítulo 3 – Documentos para admissão de aluno especial

## Capítulo 3 - Documentos para admissão de aluno especial

Como visto, o interessado que pretende ingressar como aluno especial se enquadra em diversas situações. Diante desse quadro, os documentos a serem apresentados ao ADM dependem de cada caso, a saber:

### Portador de diploma de curso superior

- documento de identidade;
- diploma e histórico escolar da graduação;

### Aluno regular de outras instituições de ensino superior

- documento de identidade;
- comprovante de regularidade na IES;
- histórico escolar





### **Aluno em último ano do curso com direito a transferência obrigatória**

- ❖ Documento de identidade;
- ❖ Comprovante da remoção do servidor público, nos termos exigidos pela **legislação em vigor para fins de transferência obrigatória;**
- ❖ Declaração da IES de origem, atestando que o(a) estudante está **matriculado no último ano do curso;**
- ❖ Listagem de disciplinas em que o(a) discente deverá se matricular, **preparado pela IES de origem, mediante confrontação dos currículos e dos programas vigentes na IES de origem e na UnB;**
- ❖ Autorização da IES de origem, consubstanciando a concordância desta com a matrícula do estudante na(s) disciplina(a) que falta(m) para concluir o curso

### **Interessados com processo de revalidação de diploma em tramitação**

- ❖ documento de identidade
- ❖ documento que comprove a exigência de cursar disciplinas na UnB para **revalidação de diploma**



# Capítulo 4 -Valores e formas de pagamentos das taxas

# Capítulo 4 - Valores e formas de pagamentos das taxas

Os valores das taxas dos serviços prestados pela Secretaria de Administração -SAA foram definidas pela [Resolução do Conselho de Administração nº 0039/2022](#).



79



**Aluno especial (solicitação)**

R\$ 79,00

## Disciplinas da oferta 2024\_2 ADM UnB

\*A maioria das disciplinas ofertadas pelo Departamento de Administração - ADM são 60 horas (4 créditos)

A exceção são as disciplinas de 30 horas (2 créditos) do Departamento de Administração -ADM, a saber

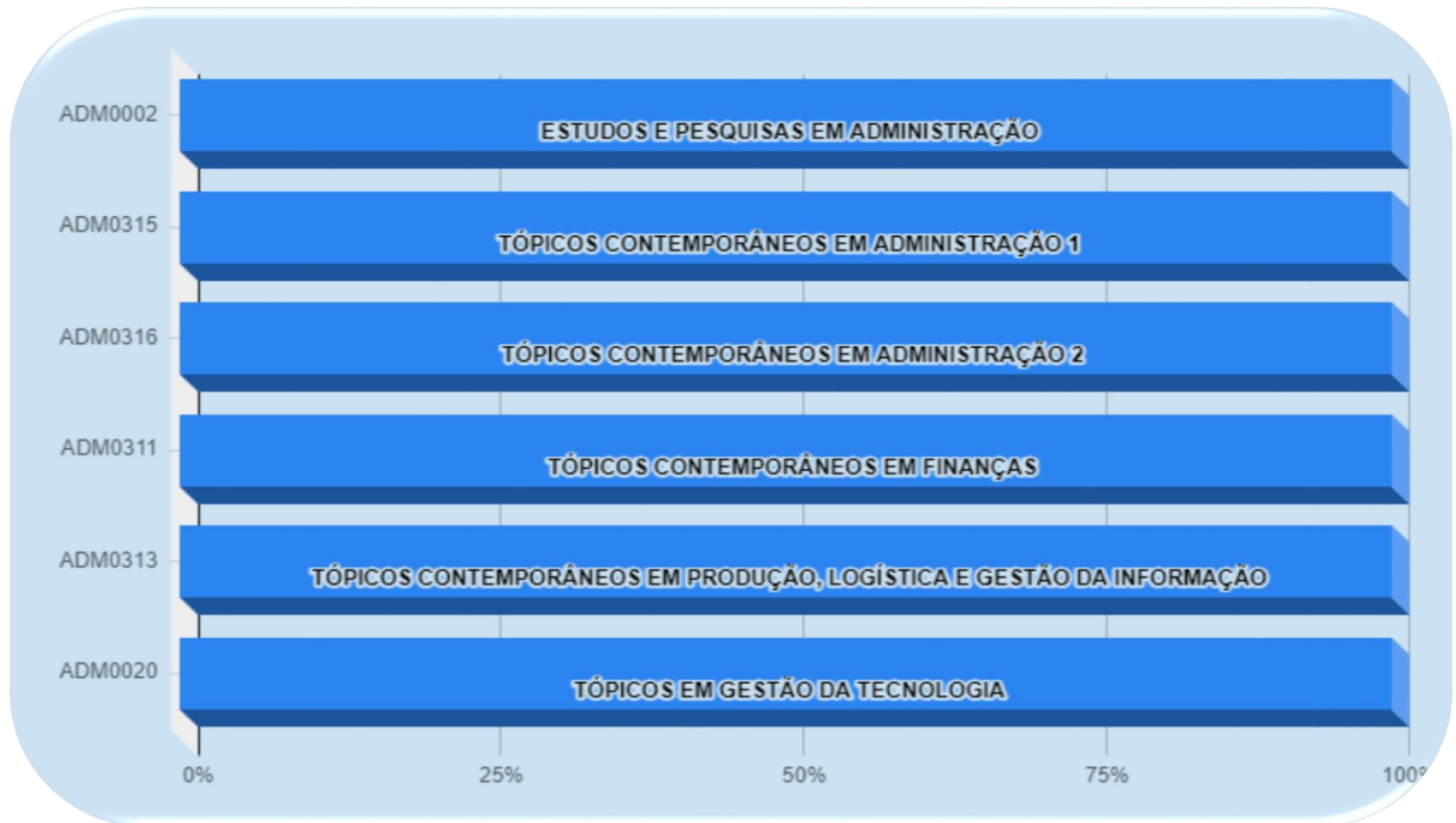

## Taxas de aluno especial

Após o DEFERIMENTO da solicitação de matrícula de aluno especial, o requerente pagará as taxas relativas a quantidade de créditos da disciplinas, para disciplinas de 30 horas (as mencionadas acima), o valor é R\$ 112,00, e para as disciplinas de 60 horas, o valor é R\$ 224,00.

**56**

**Aluno especial de  
graduação (matrícula  
por crédito)**

R\$ 56,00

**112**

**Disciplina de 30 horas**

R\$ 112,00

**224**

**Disciplina de 60 horas**

R\$ 224,00



# Passo a passo para realizar o pagamento das taxas

Estão disponíveis as seguintes opções de pagamento: PIX e Boleto bancário (favor não optar pelo pagamento via Cartão de Crédito).

1) Entrar no site do DAF: <https://daf.unb.br/> .

2) No menu de Acesso Rápido, clicar em '[PagUnB](#)- e preencher o formulário.

3) Para os principais serviços da SAA, selecione o código "9091":

Tabela 1- Serviços do SAA - aluno especial

Serviço	Código do Serviço	Valor
Aluno Especial - Solicitação (Graduação)	9091	R\$ 79,00
Aluno Especial - Graduação - Valor do Crédito	9091	R\$ 56,00
Disciplina de 30 horas	9091	R\$ 112,00
Disciplina de 60 horas	9091	R\$ 224,00

4) Número de referência: 4353

5) Digitar nome completo do interessado - evite o uso de acentuação, til e cedilha;

6) Competência: mês e ano vigentes;



7) Preencher CPF do interessado;

8) Vencimento: a data em que será paga a taxa;

9) Valor Principal: informar o valor da taxa: conforme **tabela 1** (Exemplos: Aluno especial - Solicitação - R\$ 79,00 **ou** Disciplina de 30 horas R\$ 112,00);

10) Marcar ao final da página a opção 'Não sou um robô'; e clicar no botão 'Solicitar';

11) Selecionar modo de pagamento: PIX ou Boletão Bancário;

12) Ao final, salvar o comprovante de pagamento, imprimir e apresentar.

# Mais informações sobre o curso de Administração ou o processo de Aluno Especial?

Siga nossas redes sociais



ou encontre nos fisicamente em



# Localização do Departamento de Administração no Campus Universitário Darcy Ribeiro



## CAMPUS DARCY RIBEIRO

- 01 Hospital Universitário de Brasília (HUB)
- 02 Faculdade de Medicina / Faculdade de Ciências da Saúde (FM/FS)
- 03 Faculdade de Direito (FD)
- 04 Faculdade de Administração, Contabilidade e Economia (FACE)
- 05 Faculdade de Tecnologia (FT)
- 06 Faculdade de Educação Física (FEF)
- 07 Faculdade de Educação (FE)
- 08 Instituto de Química (IQ)
- 09 Instituto de Ciências Biológicas (IB)
- 10 Pavilhão Multiuso I (PMU I)
- 11 Pavilhão Multiuso II (PMU II)
- 12 Laboratório de Engenharia Mecânica (SG 9)
- 13 Laboratório de Engenharia Elétrica (SG 11)
- 14 Laboratório de Engenharia Civil (SG 12)
- 15 Oficinas Especiais - Instituto de Artes
- 16 Instituto de Artes (SG 1)
- 17 Departamento de Música (SG 4)
- 18 Auditório de Música (SG 8)
- 19 Departamento de Música (SG 2)
- 20 Centro de Vivência I
- 21 Restaurante Universitário (RU)
- 22 Instituto Central de Ciências (ICC)
- 23 Reitoria
- 24 Biblioteca Central (BCE)
- 25 Posto Ecológico
- 26 Centro de Convivência Negra (CCN)
- 27 Prefeitura do Campus (PRC)
- 28 Posto Policial PMDF

- 29 Colina (Blocos A, B, C, D, E, F, G, H, I e J)
- 30 Casa do Estudante Universitário - Pós-Graduação, Bloco K (CEU)
- 31 Pavilhão Anísio Teixeira (PAT)
- 32 Pavilhão João Calmon (P-JC)
- 33 Centro comunitário Athos Bulcão
- 34 Casa do Estudante Universitário-Graduação, Bloco A (CEU)
- 35 Casa do Estudante Universitário-Graduação, Bloco B (CEU)
- 36 Centro Olímpico (CO)
- 37 Centro de Desenvolvimento Sustentável (CDS)
- 38 Bloco de Salas de Aula Sul (BSA Sul - BSAS)
- 39 MASC/Amarelinho Sul
- 40 MASC/Amarelinho Centro
- 41 MASC/Amarelinho Norte
- 42 UnBTV
- 43 Prédio de Ciência da Computação e Estatística (CIC/EST)
- 44 Instituto de Ciência Política e Relações Internacionais (IPOL/IREL)
- 45 Instituto de Ciências Sociais (ICS)
- 46 Blocos de Sala de Aula Eudoro de Sousa (BAES)
- 47 Blocos de Sala de Aula Norte (BSA Norte - BSAN)
- 48 Unidade de Laboratórios de Ensino de Graduação da Faculdade de Tecnologia (Uleg-FT)
- 49 Departamento de Engenharia Florestal (EFL)
- 50 Centro de Vivência 2 (SAA, Ouvidoria, Editora UnB e Deac/DAC)
- 51 Herbário
- 52 Memorial Darcy Ribeiro (Beijódromo)
- 53 Centro de Excelência em Turismo (CET)
- 54 Instituto Confúcio

### ESPAÇOS AO AR LIVRE

- I Praça Chico Mendes
- II Concha Acústica
- III Teatro de Arena Honestino Guimarães

### ESPAÇOS CULTURAIS

- A Espaço Piloto - Oficinas Especiais
- B Galeria UnB - CLN 406 Bloco A

### MUSEUS

- C Herbário
- D Museu de Anatomia Humana
- E Museu de Geociências

### SERVIÇOS

- F Agência dos Correios

### BANCOS

- G BB - Banco do Brasil
- H BRB - Banco de Brasília
- I CEF - Caixa Econômica Federal
- J Banco Santander

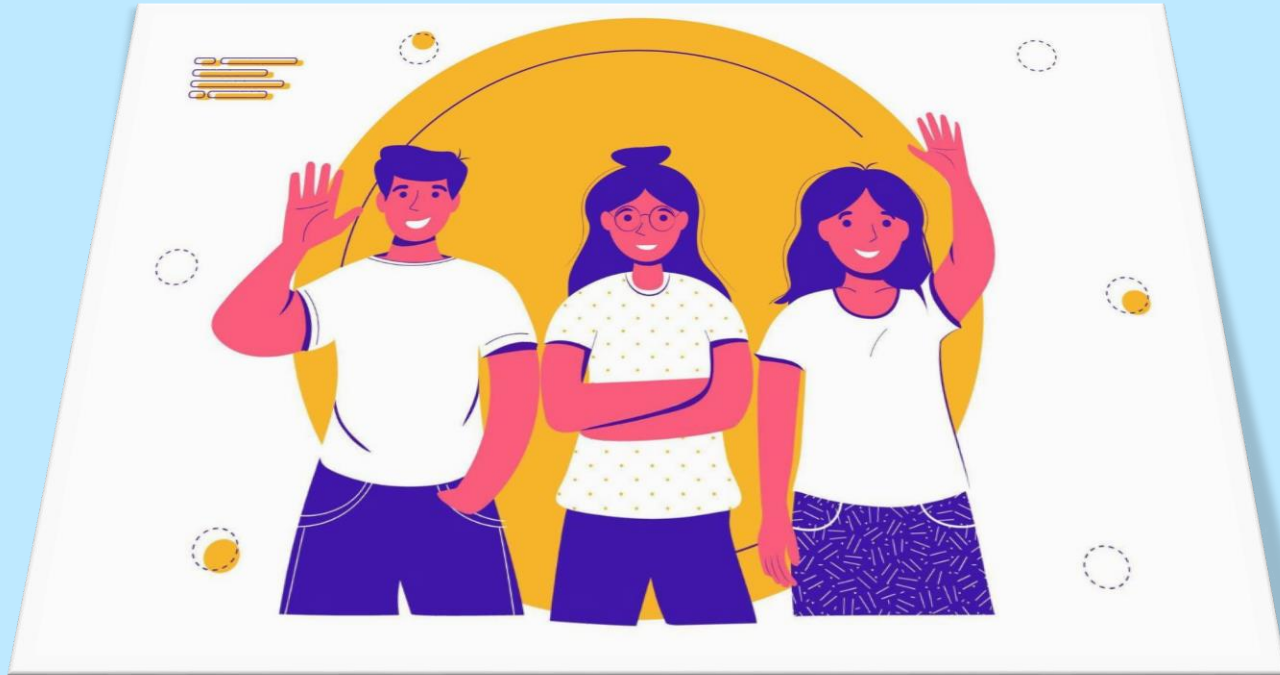

O Departamento de Administração agradece pela sua confiança e interesse em cursar disciplinas como aluno especial na UnB.  
Seja bem vindo (a) nossa unidade!!